

Stopa ST.1  
1:50

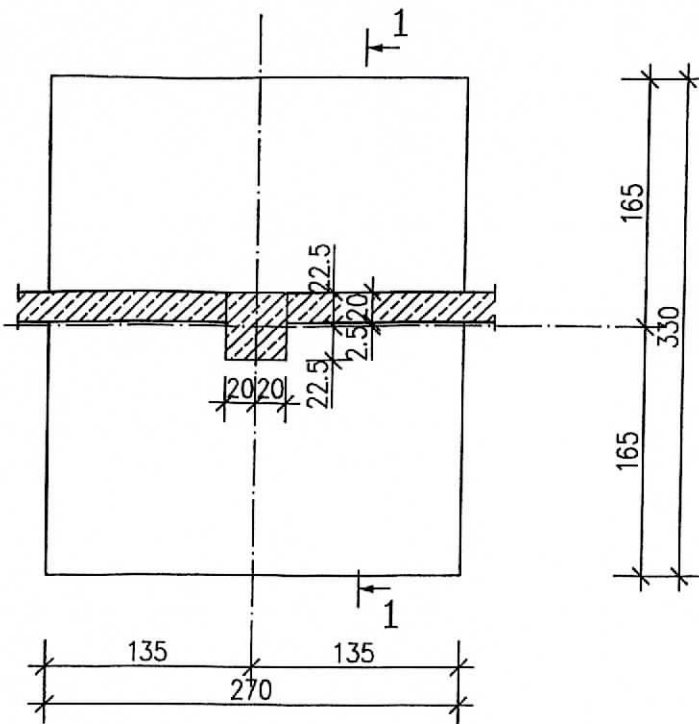

Przekrój 1-1  
1:50

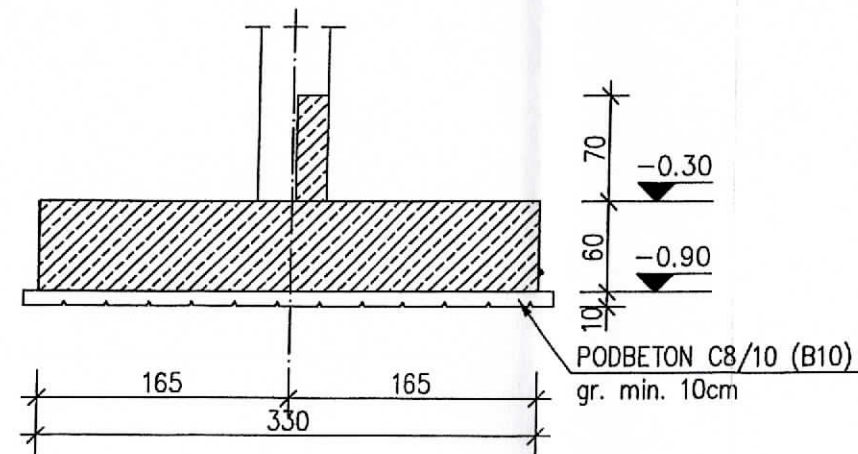

Stopa ST.3  
1:50

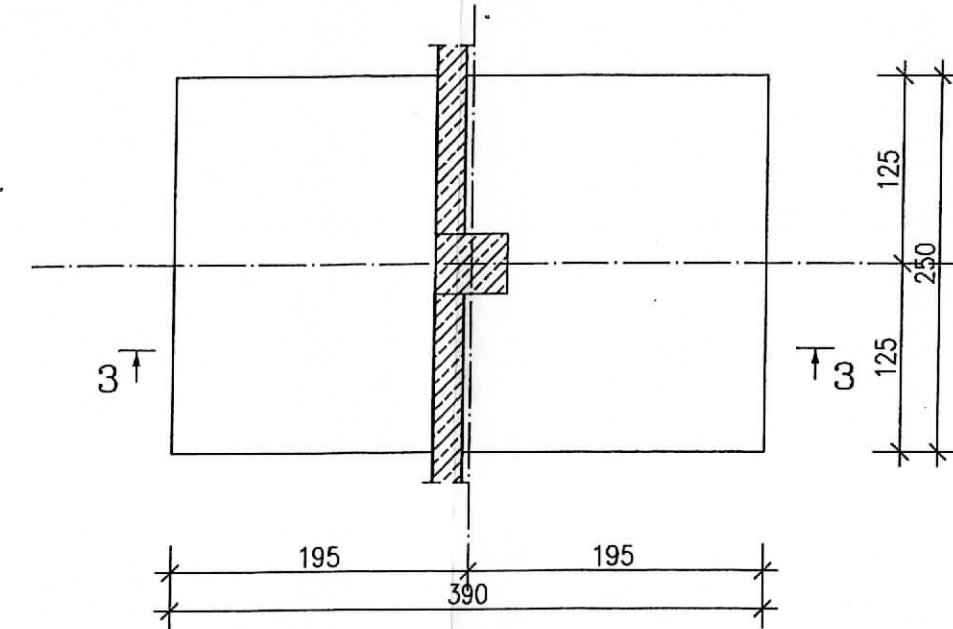

Przekrój 3-3  
1:50

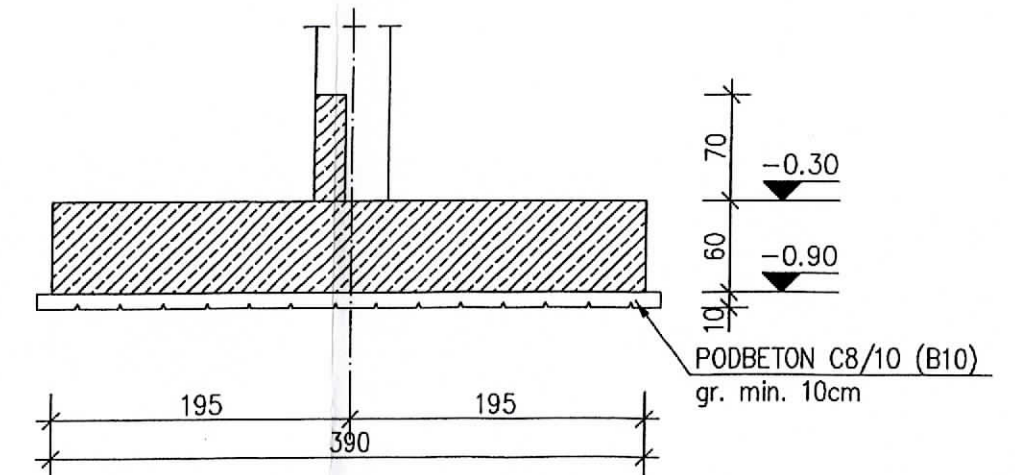

Stopa ST.2  
1:50

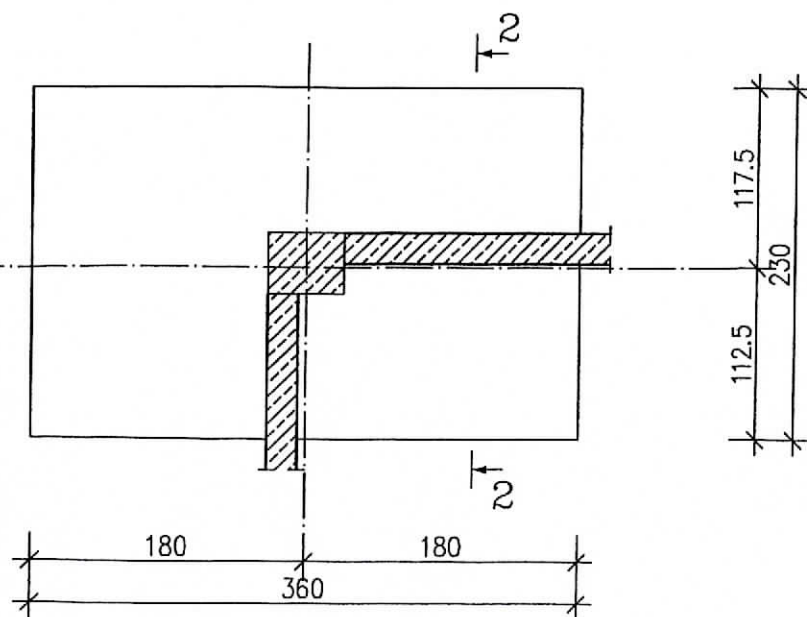

Przekrój 2-2  
1:50

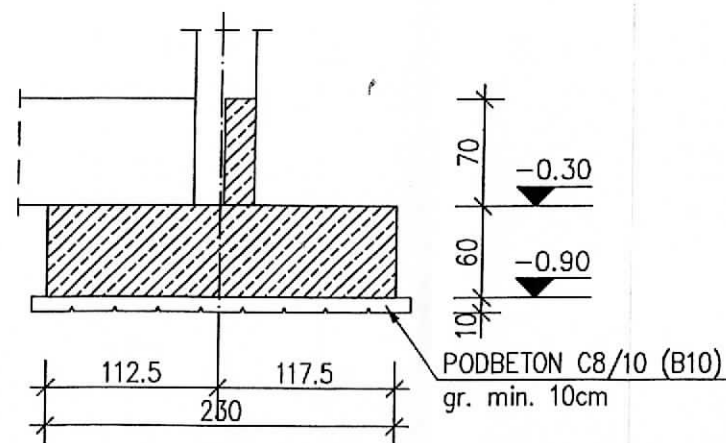

BETON C20/20 (B25)  
STAL A-IIIIN

INFORMACJA O SPOSOBIE FUNDAMENTOWANIA -  
SCHEMAT STÓP FUNDAMENTOWYCH



64-920 Pila; ul. Bydgoska 33/5  
tel./ fax. (067) 212-77-00  
tel. (067) 215-51-81  
e-mail: biuro@kontur.pila.pl

STADIUM  
PAB  
BRANŻA  
arch/konstr.

OBIEKT BUDOWA INKUBATORA PRZEMYSŁOWEGO (DWA BUDYNKÓW PRODUKCYJNO - MAGAZYNOWYCH Z CZĘŚCIAMI SOCJALNO - ADMINISTRACYJNYMI), ZBIORNIKÓW: PRZECIWPÓŻAROWEGO, NA WODY OPADOWE, BEZODPŁYWOWEGO, ZBIORNIKÓW NA GAZ PŁYNNY, BUDOWE, BILBOARDU, MIEJSC PARKINGOWYCH, DROGĘ P.POŻAROWĄ WRAZ Z WYKONANIEM URZĄDZEŃ BUDOWLANYCH W OBRĘBIE I MIEJSCOWOŚCI TUROWO GM. SZCZECINEK NA TERENIE DZIAŁKI NR 273/18

DATA  
06-2022

INWESTOR Invest Park Szczecinek Sp. z o.o. ul. Szczecińska 15, 78-422 Gwda Wielka,

SKALA  
1:50

PROJEKTOWAŁ: mgr inż. arch. Marek Światopełk-Mirski  
uprawnienia budowlane do proj. w specjalności: architektura bez ograniczeń  
NN-8345/483/81

NR RYS.  
B/01

WZGLĘDNOŚĆ Z ORYGINAŁEM

Starostwo Powiatowe w Szczecinku

Szczecinek, dnia 21.06.2023 godz. -

Wzagał: Z. STAROSTY

Podpis: mgr inż. arch. R. Rietz...

INSPEKTOR

w Wydziale Architektury i Budownictwa.